

# 送電線工事の進捗状況

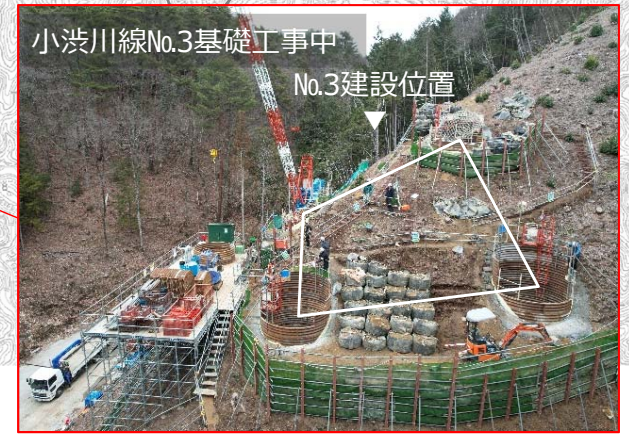
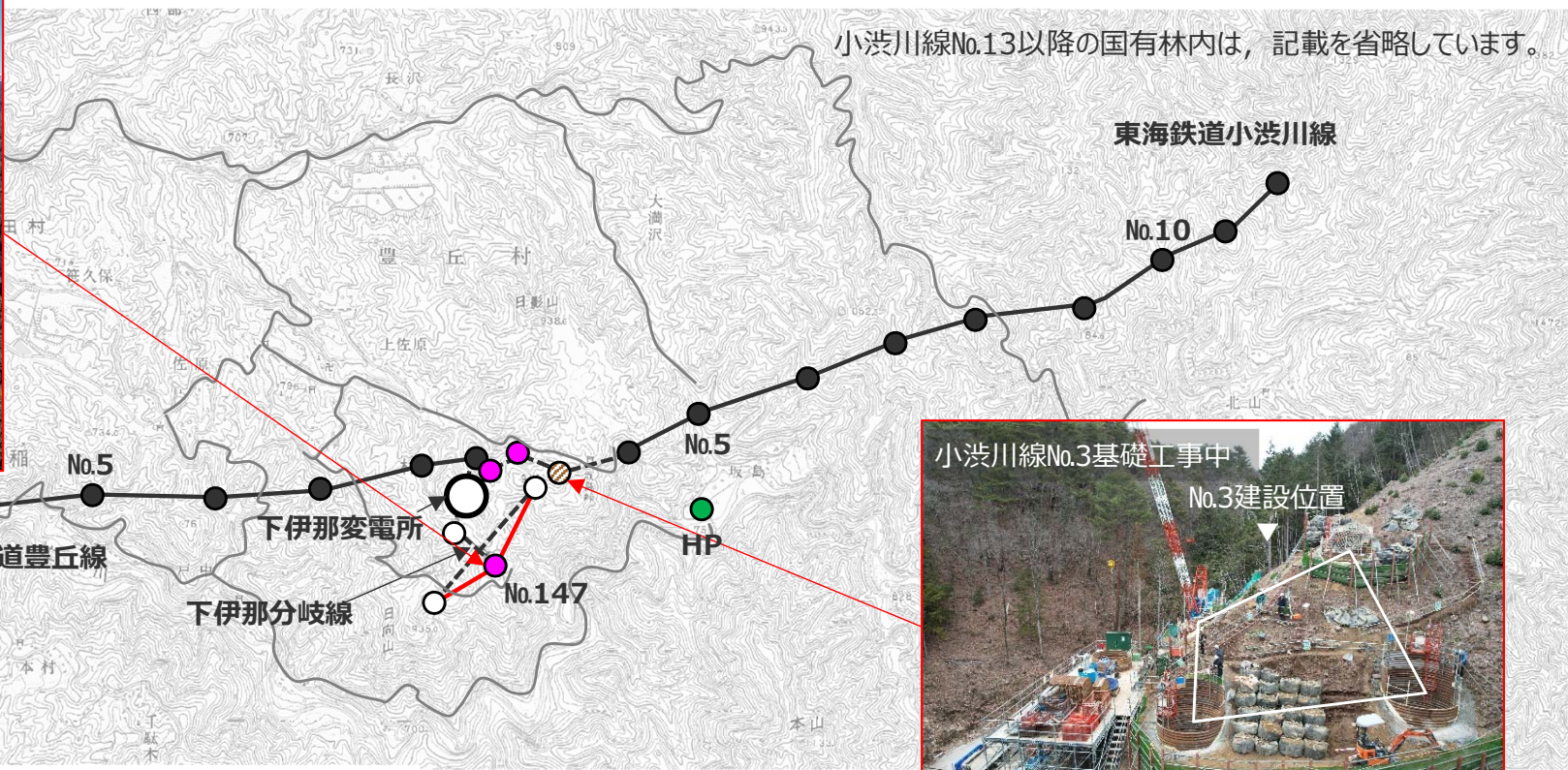

- 凡例
- (green) : 仮設工事中
  - (orange) : 基礎工事中
  - (pink) : 組立工事中
  - (red) : 架線工事中
  - (yellow) : 撤去
  - (green) : 仮設工事完了
  - (orange) : 基礎工事完了
  - (pink) : 組立工事完了
  - (black) : 架線工事完了
  - (black) : 完了

|        | 完了基数 (豊丘村内) |            |            |            |             |
|--------|-------------|------------|------------|------------|-------------|
|        | 伐採          | 仮設         | 基礎         | 組立         | 架線          |
| 下伊那南信幹 | 2/2<br>基    | 1/2<br>基   | 1/2<br>基   | 1/2<br>基   | 0/4<br>径間   |
| 豊丘線    | 9/9<br>基    | 10/10<br>基 | 10/10<br>基 | 10/10<br>基 | 5/11<br>径間  |
| 小渋川線   | 20/20<br>基  | 20/20<br>基 | 19/20<br>基 | 19/20<br>基 | 17/21<br>径間 |